BILAN
PROGRAMME ALVEOLE 2

1 133 abris vélo installés,
7 000 personnes accompagnées,
540 porteurs de projets

©Olivier Guitard

alveole FUB ROZO CEE Les certificats d'économies d'énergie

Juin 2022

ÉLÉMENTS CLÉS DU PROGRAMME

PRÉSENTATION

DATES : février 2019 - décembre 2021

PORTEURS DU PROGRAMME : FUB le vélo au quotidien, ROZO

MODE DE FINANCEMENT : CEE Les certificats d'économies d'énergie

FINANCEURS (OBLIGÉS) : TotalEnergies, CPCU, Auchan, eni, eg Group, Butagaz GAZ & ÉLECTRICITÉ, BOLLORÉ ENERGY, E.Leclerc énergies PRIMES ÉNERGIE

PARTENAIRES : MINISTÈRE DE LA TRANSITION ÉCOLOGIQUE, ADEME

OBJECTIFS

Accélérer la création de places de stationnement vélo et accompagner au changement de comportement grâce aux actions de sensibilisation à l'écomobilité.

CIBLES ET PORTEURS DE PROJETS

- Les collectivités et acteurs publics
- Les pôles d'échanges multimodaux
- Les bailleurs sociaux
- Les établissements d'enseignement
- Les acteurs privés à vocation de service public et d'enseignement

VOLET STATIONNEMENT

LE FINANCEMENT

- Une prise en charge à hauteur de **60 % de l'investissement** des abris vélo et supports d'attache.

LES MODALITÉS DE PRISE EN CHARGE

- Des emplacements vélos couverts, séparés des espaces de stationnement motorisés.
- Des supports d'attache qui permettent d'attacher le cadre et la roue du vélo avec un antivol U.
- Les configurations éligibles :
  - Installation d'une consigne sécurisée incluant des supports d'attache.
  - Installation d'un abri ouvert en extérieur avec supports d'attache en libre accès.
  - Installation de supports d'attache dans un local existant.

VOLET ACCOMPAGNEMENT

LE FINANCEMENT

Une **prise en charge intégrale** par le programme.

LES MODALITÉS DE PRISE EN CHARGE

- Pour l'ensemble des cibles : un module optionnel de 12 heures d'actions de sensibilisation auprès du grand public (exemples de module : sécuriser son vélo, entretenir son vélo, choisir son vélo, circuler avec d'autres véhicules, vélo-école adulte).
- Pour les écoles élémentaires : un module obligatoire de 8 heures d'initiation au Savoir rouler.

Des actions dispensées par les associations membres de la FUB.

LE PROGRAMME ALVEOLE, EN CHIFFRES...

Volet stationnement

1 133

Abris installés

540

Porteurs de projets

17 905

Emplacements créés

2

Abris installés en moyenne par porteur

LA RÉPARTITION PAR TYPE D'ABRI

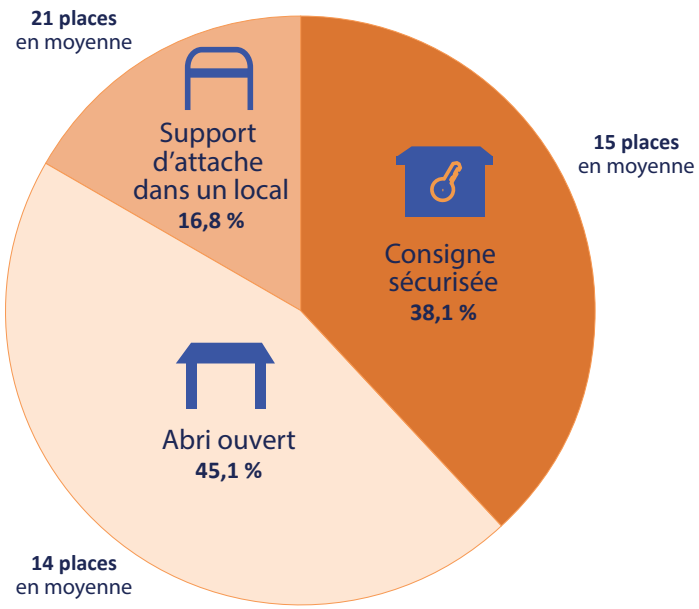

LA RÉPARTITION DES STATIONNEMENTS PAR CIBLE

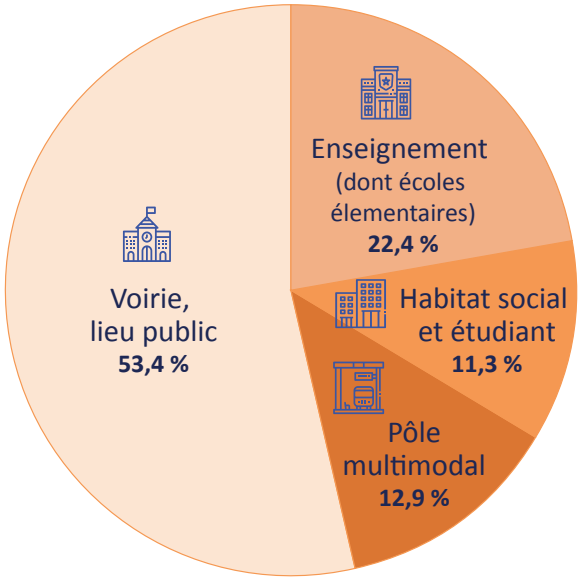

LE TYPE D'ÉQUIPEMENT CHOISI EN FONCTION DE LA CIBLE

Abri ouvert

76 %

Enseignement

Arceaux dans un local existant

74 %

Habitat social

Consigne sécurisée

88 %

Pôle multimodal

Abri ouvert **47 %**

Consigne sécurisée **41 %**

Voirie

LA RÉPARTITION DES PLACES DE STATIONNEMENT PAR RÉGION

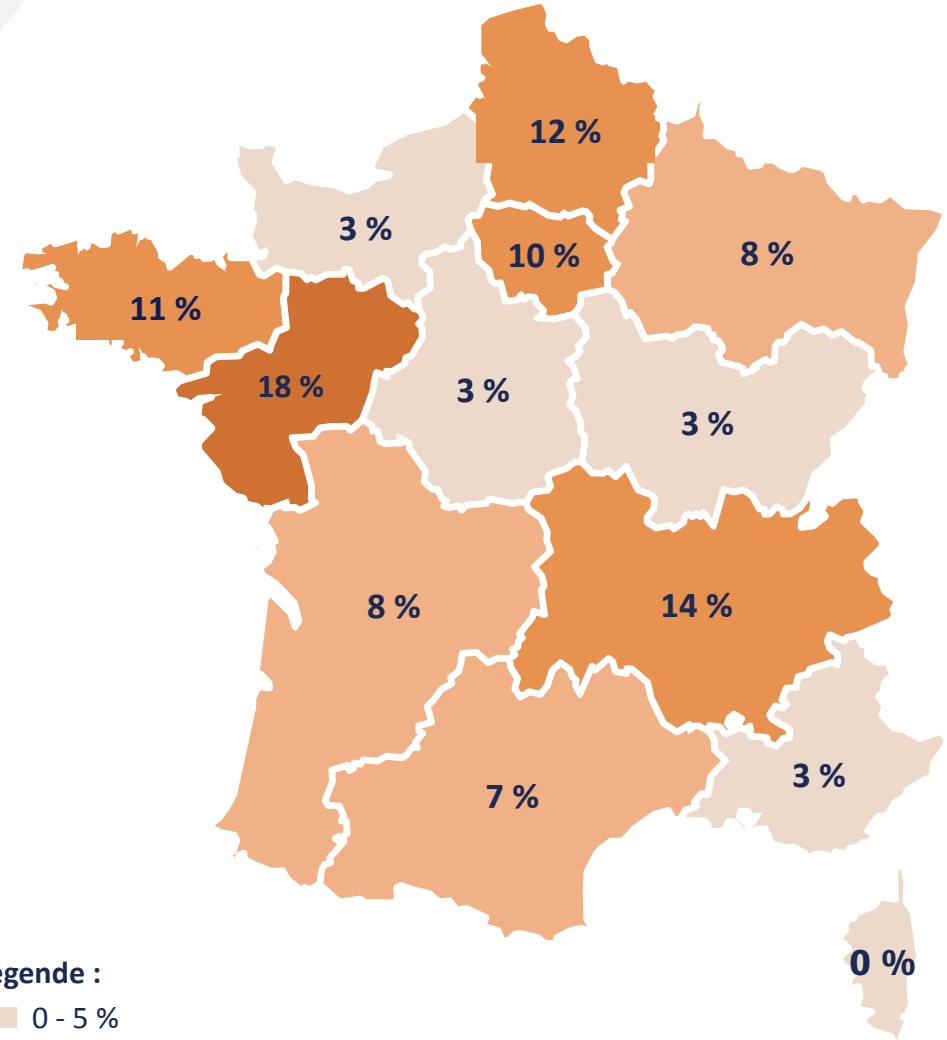

Légende :

- 0 - 5 %
- 6 - 10 %
- 11 - 15 %
- 16 - 20 %

LE MONTANT DE LA PRIME VERSÉE PAR TYPE D'ABRI

6 690,85 €

Montant moyen de la **prime versée**

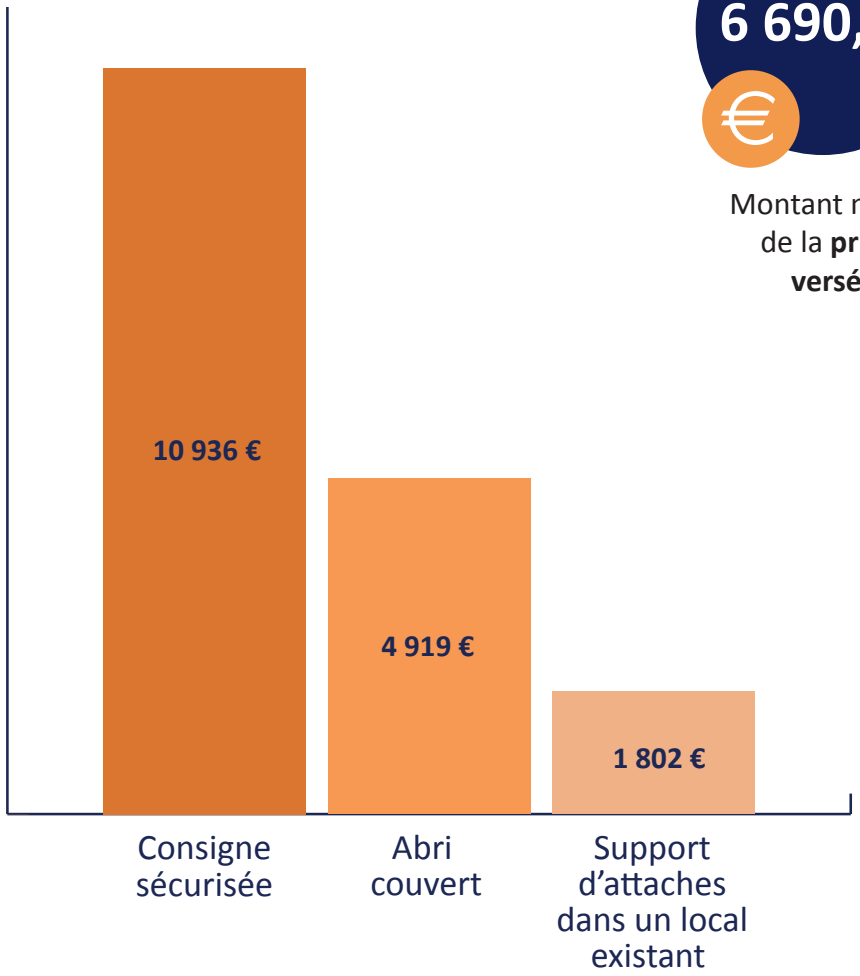

LES RÉSULTATS DE L'ENQUÊTE MENÉE AUPRÈS DES BÉNÉFICIAIRES

30 % de taux de réponse, ce qui représente 165 bénéficiaires.

UNE VOLONTÉ DE DÉVELOPPER LE VÉLO SUR LE TERRITOIRE

« Notre schéma directeur vélo a pour objectif de renforcer la capacité en stationnement vélo de notre territoire pour favoriser les déplacements. »
Une collectivité du Pays de la Loire

UN ACCUEIL PLUS QUE FAVORABLE ET QUI RÉPOND À UNE RÉELLE ATTENTE DES USAGERS

98 % des répondants sont satisfaits, voire très satisfaits du stationnement installé.

Le stationnement a été bien ou très bien accueilli par **96 % des répondants**.

L'abri a été pris d'assaut dès la rentrée de septembre. Encouragés par les belles journées de l'automne, les élèves de l'école, du collège ainsi que les parents l'ont adopté avec joie car cela manquait cruellement avec un parking voiture surchargé... »
Un établissement scolaire de Nouvelle-Aquitaine

UNE DEMANDE DE STATIONNEMENTS SÉCURISÉS QUI PERSISTE

« Le stationnement répond à un réel besoin grandissant. Il ne suffit déjà plus avec le développement de la pratique du vélo. »
Un établissement hospitalier de Nouvelle-Aquitaine

UN PROGRAMME PLÉBISCITÉ ET NÉCESSAIRE

« Les abris et supports d'attaches sont régulièrement utilisés. La subvention obtenue a permis de proposer des équipements supplémentaires à la population. »
Une commune d'Occitanie

LE PROGRAMME ALVEOLE, EN CHIFFRES...

Volet accompagnement

55

Associations membres de la FUB **mobilisées**

Plus de 7 000

Enfants et adultes ayant bénéficié d'une **initiation au Savoir rouler** ou d'**actions de sensibilisation**

198

Modules d'accompagnement menés

LA RÉPARTITION RÉGIONALE DES ASSOCIATIONS MOBILISÉES

55

Associations membres de la FUB **mobilisées**

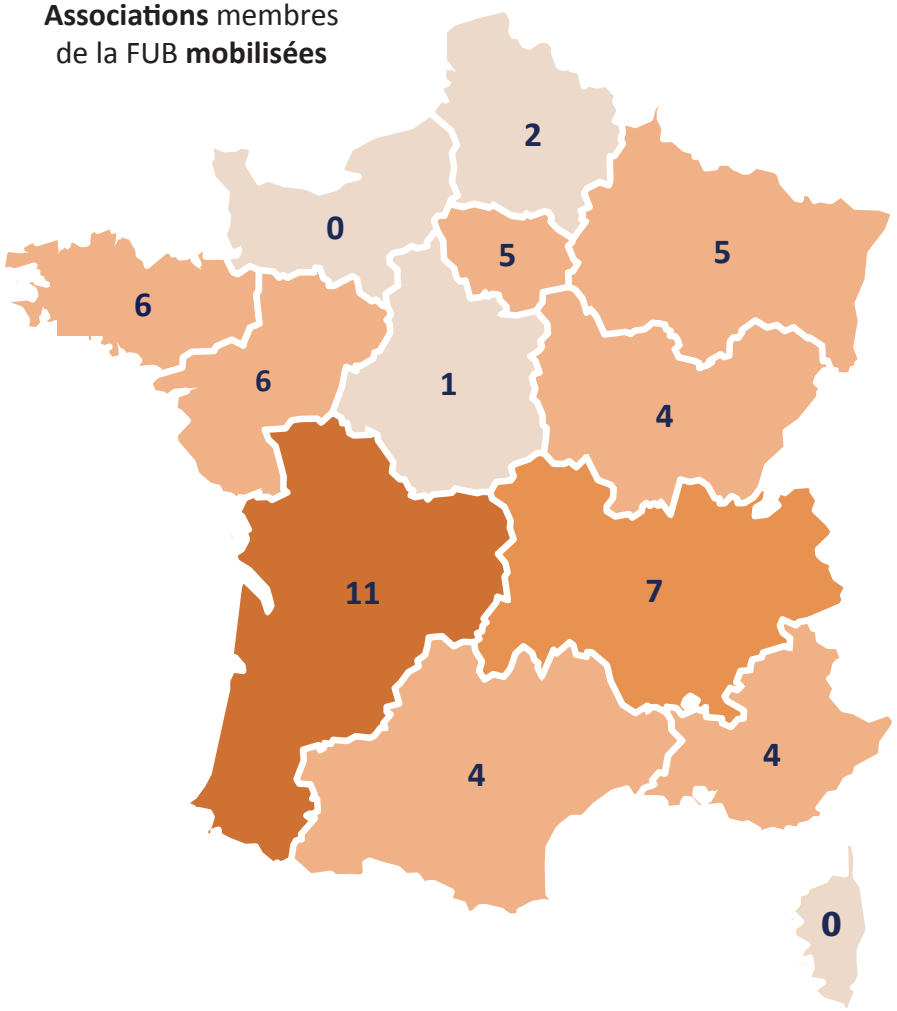

LA LISTE DES 55 ASSOCIATIONS PARTICIPANTES

Auvergne Rhône Alpes
ADTC Grenoble
Janus France
Maison du vélo de Lyon
OCIVELO
Roulavelo
Roule et co
Sécurité et promotion du cyclisme en pays roannais

Bourgogne Franche Comté
Dolavelo
Espace Pama
Les ateliers nomades
Mines de rayons

Bretagne
À VéLo, en route vers l'écomobilité
Droit au Vélo ADAV
Brest à pied et à vélo
Liaisons douces
Roazhon Mobility
Vél'Orient

Centre Val-de-Loire
Collectif Cycliste 37

Grand Est
Cadr67
CADRes Mulhouse
L'engrenage
Osez vélo
Pam à vélo

Hauts-de-France
ADAV
Droit d'vélo Douaisis

Île-de-France
DAVS Vélo-école Paris Sud
GSVO 95
La Nez au Vent
MDB Bures sur Yvette
Pro-vélo Île-de-France

Nouvelle Aquitaine
Atelier participatif Pau
Atelier vélo T'xinrindola
Comité départemental cyclotourisme 17
Cycles & Manivelles
Vélocité de l'Angoumois
Etu-Récup
Libournavélo
Mont 2 Roues
Terre Buissonnière
Véli Vélo Limoges
Vélocité 86

Occitanie
Crocovélo
L'Agence Lozérienne de la Mobilité
La Maison du Vélo de Toulouse
Le vieux biclou

Provence Alpes Côte d'Azur
Château à vélo et autres roues libres
Choisir Le Vélo
Cyclotrope
Mobil'Idées

Pays de la Loire
Association le Verger
Centrevélo
Cyclamaine
Place au Vélo Angers
Place au Vélo Nantes
Place au Vélo Vignoble Nantais

LA RÉPARTITION DES MODULES D'ACCOMPAGNEMENT PAR RÉGION

146

Modules d'**actions de sensibilisation**

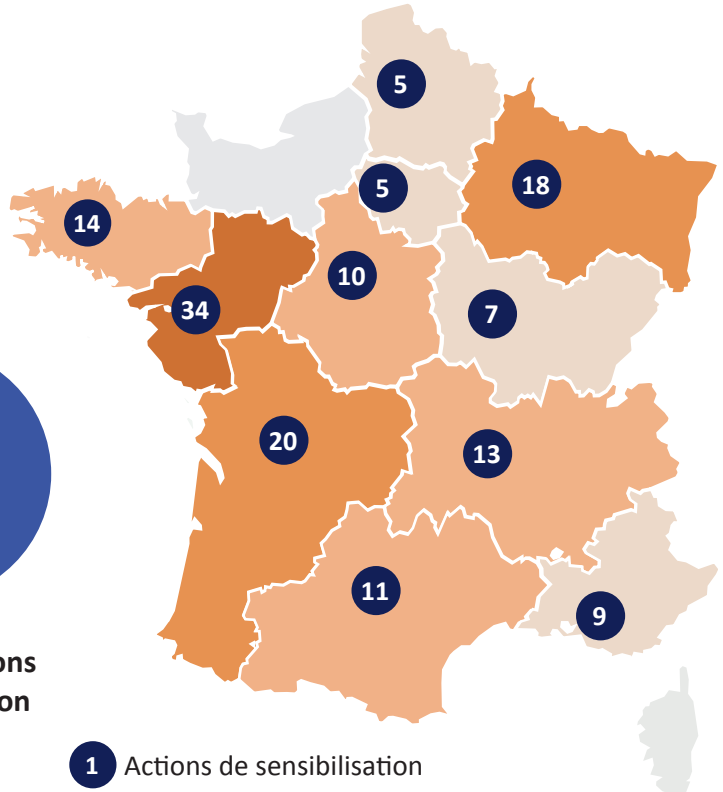

1 Actions de sensibilisation

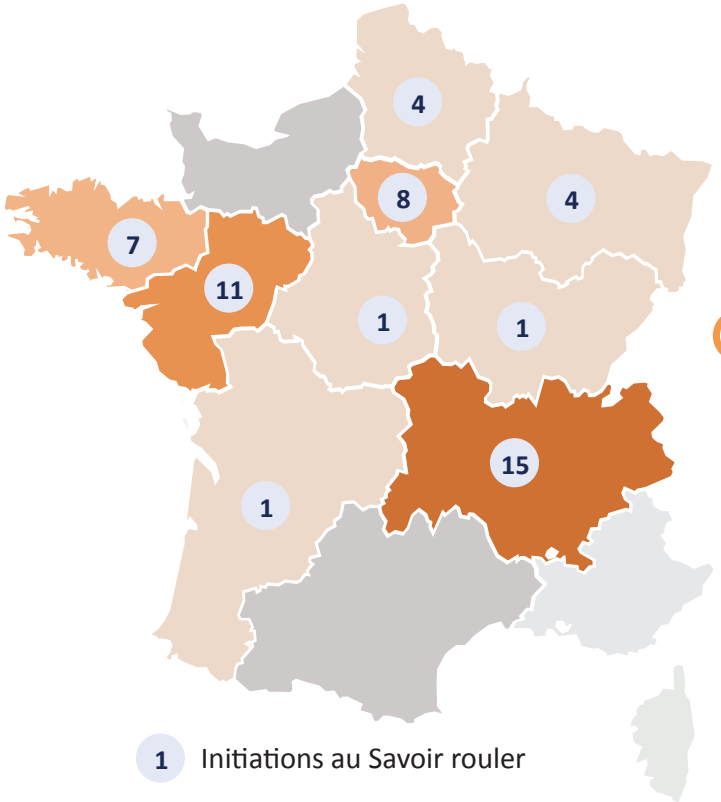

1 Initiations au Savoir rouler

52

Modules d'**initiation au Savoir rouler**

LA RÉPARTITION DES MODULES D'ACCOMPAGNEMENT

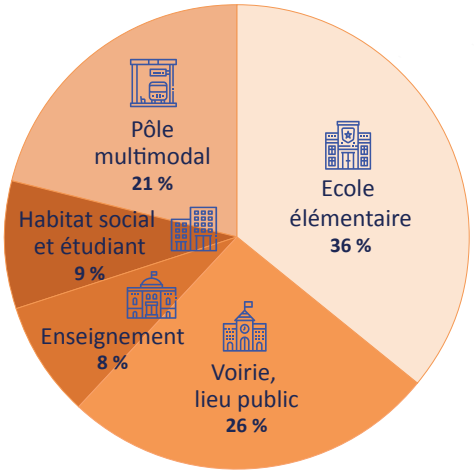

LES RÉSULTATS DE L'ENQUÊTE MENÉE AUPRÈS DES ASSOCIATIONS

D'après le retour des référents des associations sur le programme ALVEOLE, **91 % des usagers sont contents voire très contents des actions menées.**

Les actions qui ont le plus de succès :

Ateliers de réparation

Marquage BicyCode®

« Les habitants de la commune était ravis d'avoir la possibilité de faire vérifier et/ou marquer leur vélo proche de chez eux. »
Place au Vélo Nantes

LE MODULE INITIATION AU SAVOIR ROULER AUPRÈS DES ENFANTS FORTEMENT APPRÉCIÉ

« Le programme a permis de mettre en selle des enfants de 10 ans qui ne savait pas faire de vélo. Les enfants sont plus nombreux à venir à vélo à l'école. Les parents sont rassurés. »
MDB VELO à Bures

LA SENSIBILISATION DU CODE DE LA ROUTE POUR LES ADULTES ET LES ENFANTS APPRÉCIÉE

« Retours positifs des participant·es : enrichissant, meilleure connaissance des nouveaux panneaux de signalisation, meilleure maîtrise du vélo. »
A VéLo en route vers l'écomobilité

LA RÉPARTITION DES TYPES D'ACTIONS DE SENSIBILISATION GRAND PUBLIC

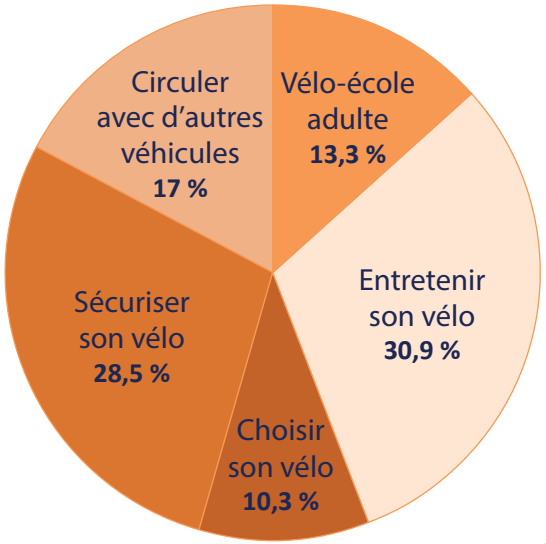

©Adobe Stock